TERTIAIRE

ARCHITECTES

Tome

02 // 06

portfolio agence

ARCHITECTES PRODUCTION

TERTIAIRE

Port Atlantique La Rochelle

HQE
Haute qualité environnementale

BEPOS
Bâtiment à énergie positive

La Maison du Port - La Rochelle

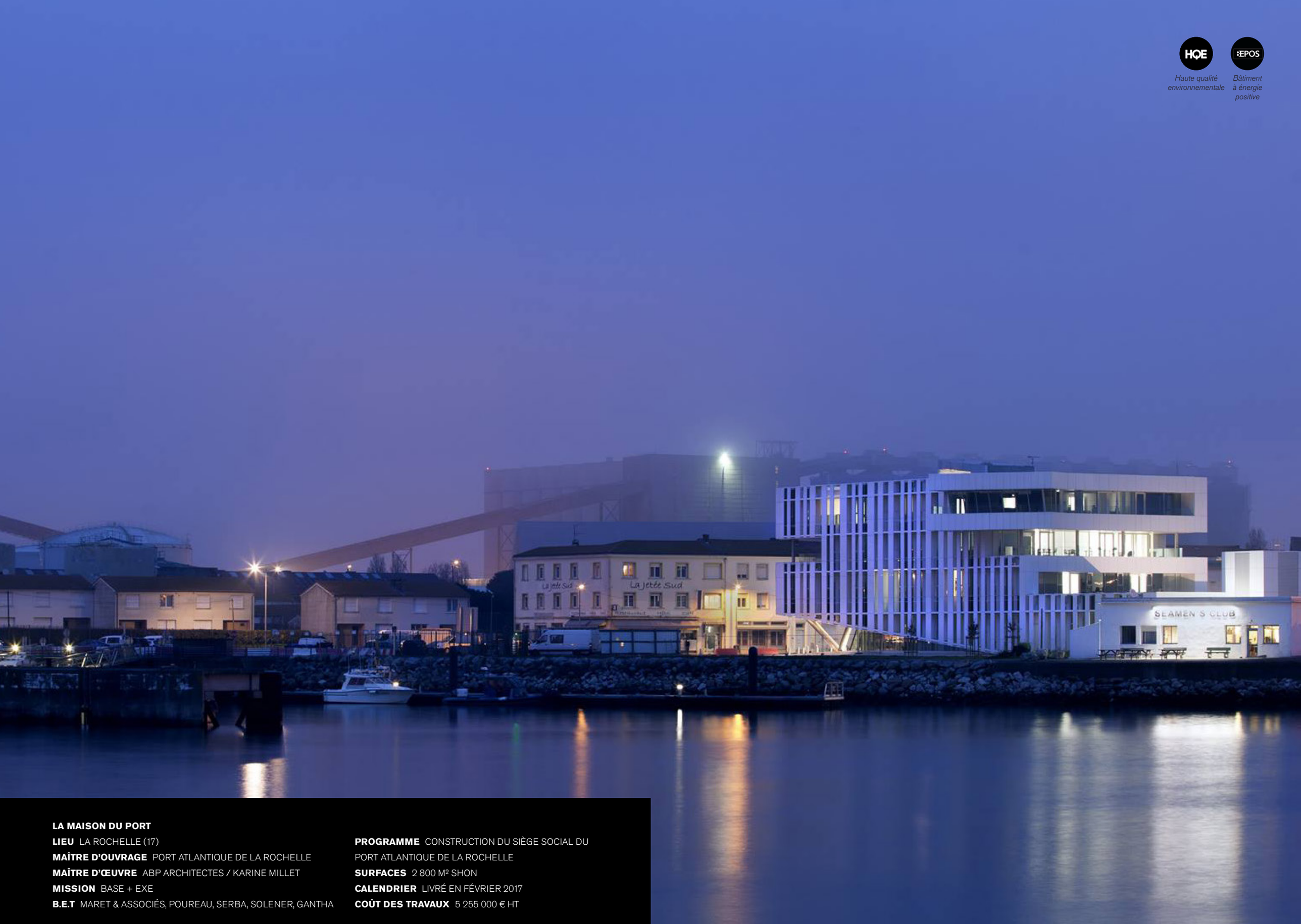

LA MAISON DU PORT

LIEU LA ROCHELLE (17)
MAÎTRE D'OUVRAGE PORT ATLANTIQUE DE LA ROCHELLE
MAÎTRE D'ŒUVRE ABP ARCHITECTES / KARINE MILLET
MISSION BASE + EXE
B.E.T MARET & ASSOCIÉS, POUREAU, SERBA, SOLENER, GANTHA

PROGRAMME CONSTRUCTION DU SIÈGE SOCIAL DU PORT ATLANTIQUE DE LA ROCHELLE
SURFACES 2 800 M² SHON
CALENDRIER LIVRÉ EN FÉVRIER 2017
COÛT DES TRAVAUX 5 255 000 € HT

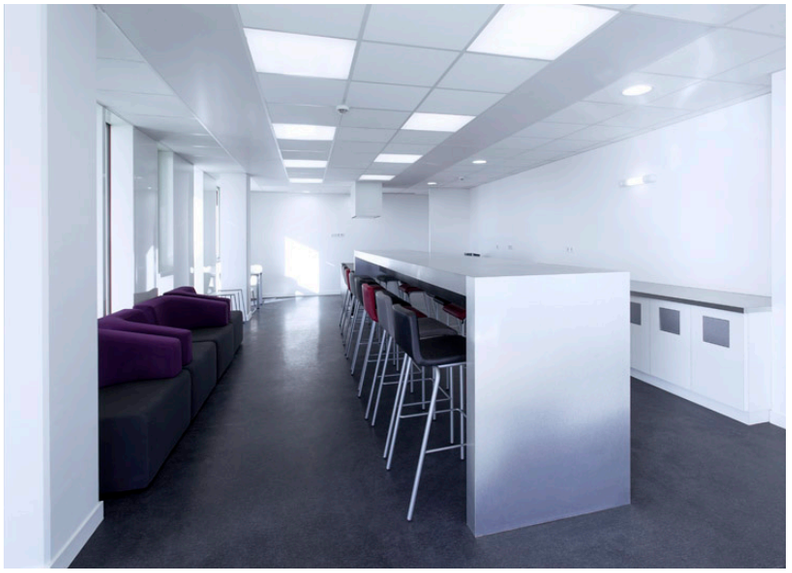

VendéeHabitat

Siège Social Vendée Habitat - La Roche-sur-Yon

SIÈGE SOCIAL VENDÉE HABITAT

LIEU LA ROCHE-SUR-YON (85)
MAÎTRE D'OUVRAGE VENDÉE HABITAT
MAÎTRE D'ŒUVRE ABP ARCHITECTES
MISSION BASE + EXE
B.E.T MARET, POUREAU, SETTEC, ACOUSTEX

PROGRAMME CONSTRUCTION DES BUREAUX DU NOUVEAU SIÈGE DE VENDÉE HABITAT
SURFACES 4 000 M²
CALENDRIER LIVRÉ EN JUILLET 2012
COÛT DES TRAVAUX 8 000 000 € HT

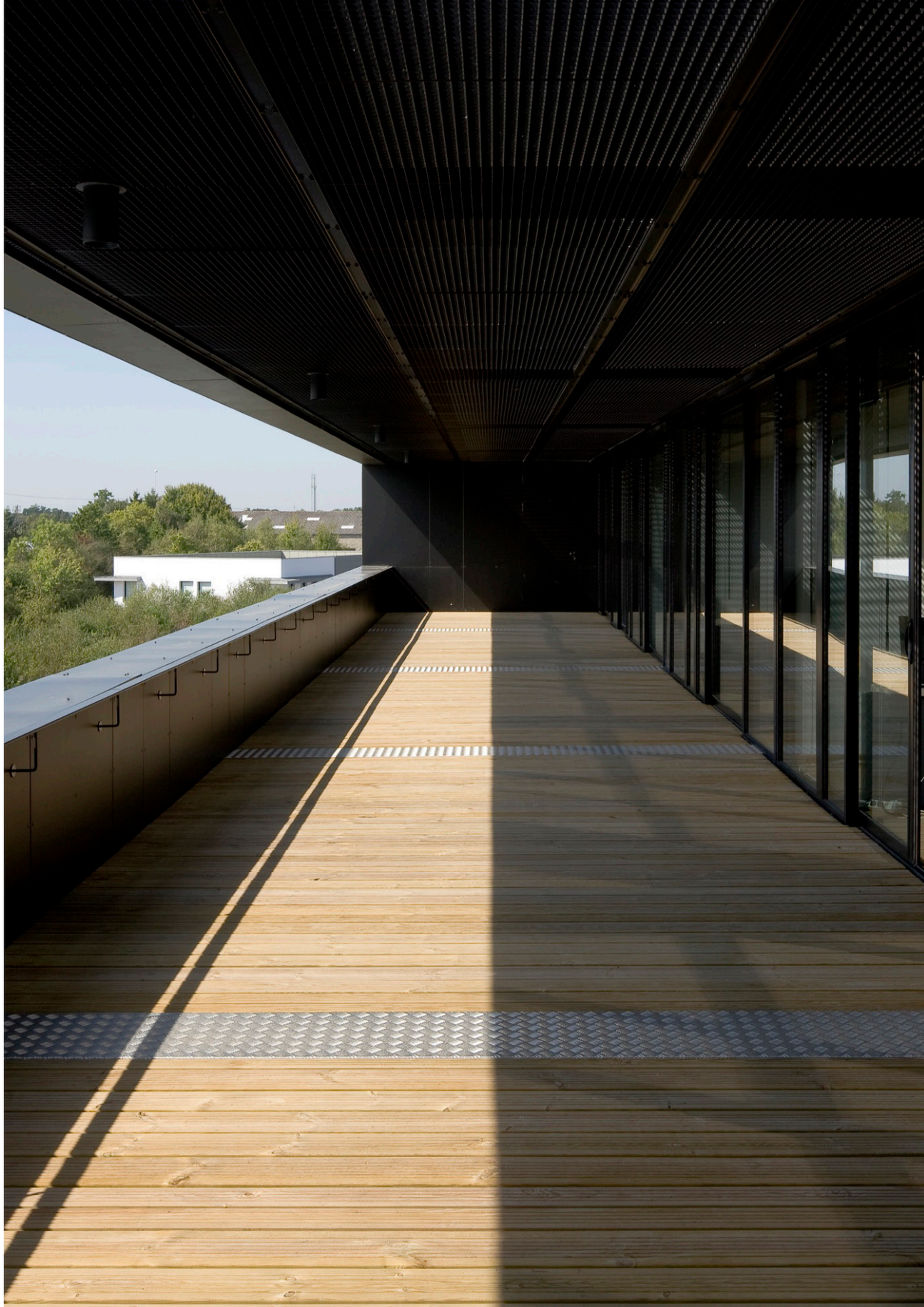

la Charente Maritime

CIS, centre d'incendie et de secours - Gémozac

CIS, CENTRE D'INCENDIE ET DE SECOURS

LIEU GÉMOZAC (17)
MAÎTRE D'OUVRAGE CONSEIL GÉNÉRAL DE CHARENTE MARITIME
MAÎTRE D'ŒUVRE ABP ARCHITECTES
MISSION BASE + EXE

B.E.T EGIS BATIMENT, SOCOTEC, PBA PRODUCTION
PROGRAMME CONSTRUCTION D'UN CENTRE D'INCENDIE ET DE SECOURS
SURFACES 636 M² SP
CALENDRIER LIVRÉ EN MARS 2022
COÛT DES TRAVAUX 1 416 206 € HT

Centre d'Incendie et de Secours

CCF - M - 4000 L
CARROSSERIE
SAINT AUBERT

SIEM

IMMOBILIER D'EXPLOITATION
GROUPE MACIF

BREEAM
Very good

Réemploi

Démarche
BDNA

Bâtiment Jacques Vandier - Niort

BREEM
Very Good

Réemploi

Démarche
BDNA

BÂTIMENT JACQUES VANDIER

LIEU NIORT (79)
MAÎTRE D'OUVRAGE OFI INVEST
MAÎTRE D'ŒUVRE ABP ARCHITECTES
MISSION BASE + EXE
SURFACES 7 670 M² SP

B.E.T PBA PRODUCTION, ETIS, TUAL, CABINET MARET & ASSOCIÉS, GANTHA, SIT&A, SINTEO, GINGER DELEO
PROGRAMME RÉHABILITATION ET EXTENSION D'UN BÂTIMENT TERTIAIRE BAS CARBONE
CALENDRIER EN COURS
COÛT DES TRAVAUX 19 000 000 € HT

PORT DE PLAISANCE
DE LA ROCHELLE

Réemploi

Matériaux Biosourcés (Bois/Terre/Paille)

Démarche BDNA

Bâtiment Lazaret - La Rochelle

BÂTIMENT LAZARET

LIEU LA ROCHELLE (17)
MAÎTRE D'OUVRAGE RÉGIE DU PORT DE PLAISANCE DE LA ROCHELLE
MAÎTRE D'ŒUVRE ABP ARCHITECTES
MISSION BASE + EXE

SURFACES 600 M²
B.E.T DIESE, PBA PRODUCTION, GANTHA, BAG
PROGRAMME CONSTRUCTION D'UN BÂTIMENT SANITAIRE ET ASSOCIATIF - AVENUE DU LAZARET
CALENDRIER CHANTIER EN COURS
COÛT DES TRAVAUX 1 500 000 € HT

VOIS
BUREAUX

RT D'ATTACHE
E RACE AROUND
our du monde au départ de La Rochelle
19/20 Atlantique

SDIS 17

SDIS 17 - Périgny

SDIS 17

LIEU PÉRIGNY (17)
MAÎTRE D'OUVRAGE SERVICE DÉPARTEMENTAL D'INCENDIE ET DE SECOURS
MAÎTRE D'ŒUVRE ABP ARCHITECTES / ATELIER DUNE
MISSION BASE + EXE

B.E.T MARET & ASSOCIÉS, POUREAU, SETTEC, ACOUSTEX
PROGRAMME CONSTRUCTION D'UN CENTRE DE COMMANDEMENT
SURFACES 1 681 M²
CALENDRIER LIVRÉ EN JANVIER 2010
COÛT DES TRAVAUX 3 150 000 € HT

visiopôle
centre atlantique de la vision

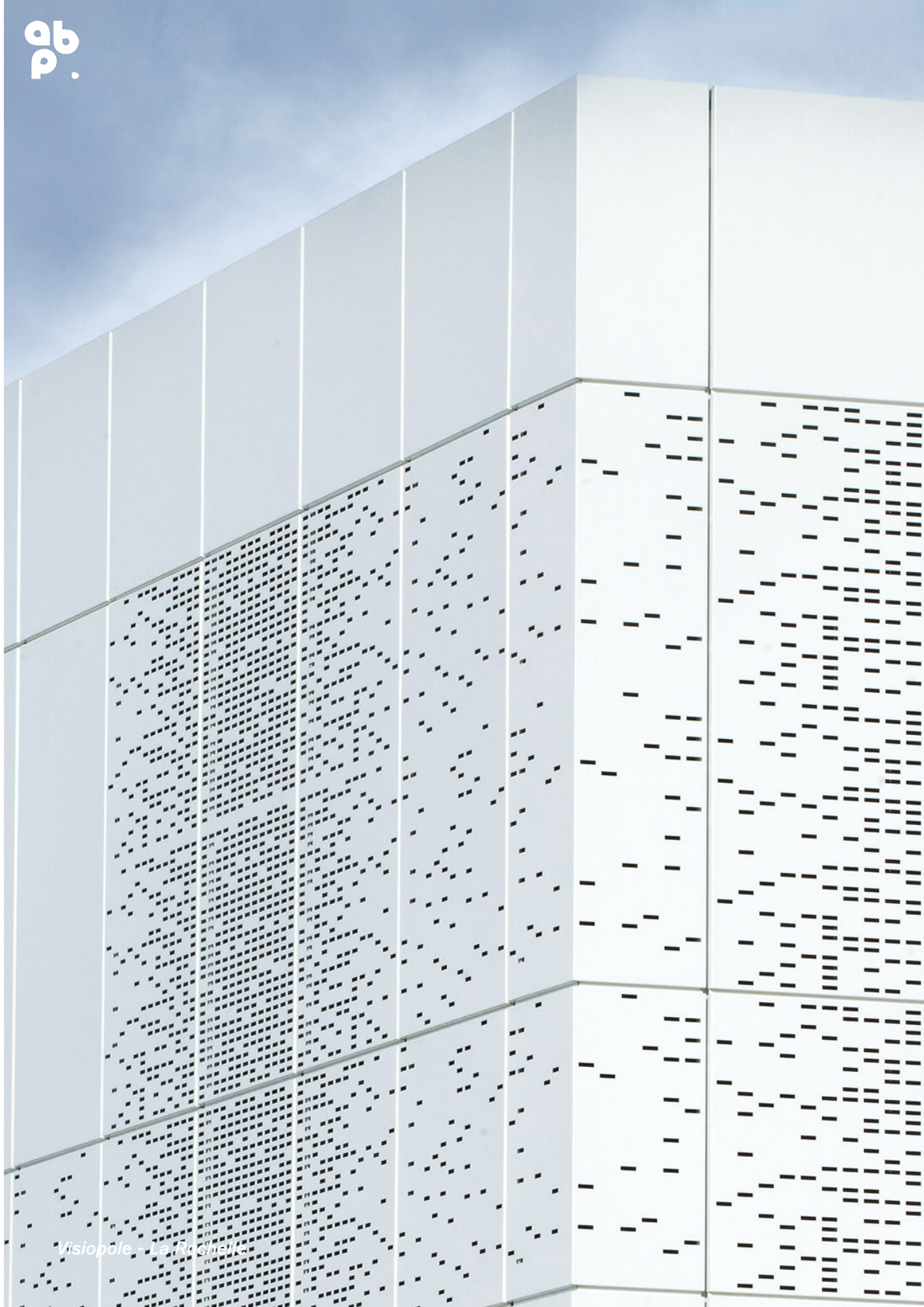

Visiopole - La Rochelle

VISIOPOLE

LIEU LAGORD (17)
MAÎTRE D'OUVRAGE SARL CENTRE ATLANTIQUE DE LA VISION
MAÎTRE D'ŒUVRE ABP ARCHITECTES
MISSION BASE + EXE
B.E.T MARET & ASSOCIÉS, POUREAU, SETTEC

PROGRAMME CONSTRUCTION DU CENTRE ATLANTIQUE DE LA VISION
SURFACES 1 581 M² CONSTRUCTION + 963 M² EXTENSION
CALENDRIER LIVRÉ EN JUIN 2012
COÛT DES TRAVAUX 4 550 000 € HT

Toilettes

Loire et Sillon
Communauté de communes

Siège CCLS - Savenay

SIÈGE CCLS

LIEU SAVENAY (44)
MAÎTRE D'OUVRAGE COMMUNAUTÉ DE COMMUNES LOIRE ET SILLON
MAÎTRE D'ŒUVRE ABP ARCHITECTES
MISSION CONCOURS

B.E.T MARET, SERBA, POUREAU, GANTHA, ENERGELIO, D&H PAYSAGES
PROGRAMME CONSTRUCTION DU NOUVEAU SIÈGE CCLS
SURFACES 4 000 M²
COÛT DES TRAVAUX NC

Vers Centre Ville
futur equipement
Future passerelle
Jardin maison
Accès piétons parvis
Parvis haut
Sortie Parking
Parvis bas
Accès piétons parking
jardin du personnel
CCLS
Cour de service
Parking 66 places
Voie d'accès sud
Accès Parking
Accès Cours de services

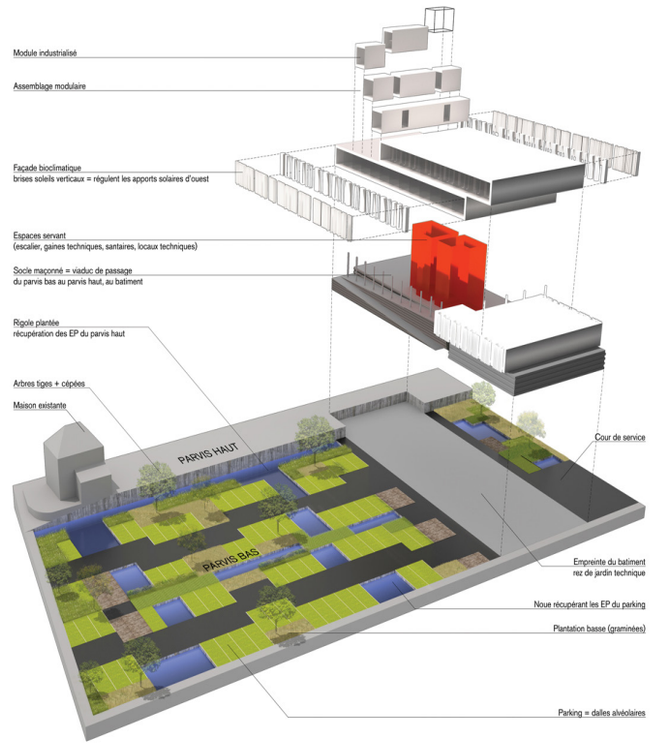
Module industrialisé
Assemblage modulaire
Façade bioclimatique
brises soleils verticaux = régulent les apports solaires d'ouest
Espaces servant
(escalier, gaines techniques, santaires, locaux techniques)
Socle maçonné = viaduc de passage
du parvis bas au parvis haut, au batiment
Rigole plantée
récupération des EP du parvis haut
Arbres tiges + cépées
Maison existante
PARVIS HAUT
PARVIS BAS
Cour de service
Empreinte du batiment
rez de jardin technique
Noue récupérant les EP du parking
Plantation basse (graminées)
Parking = dalles alvéolaires

MAIF

Salle du Conseil d'Administration MAIF - Niort

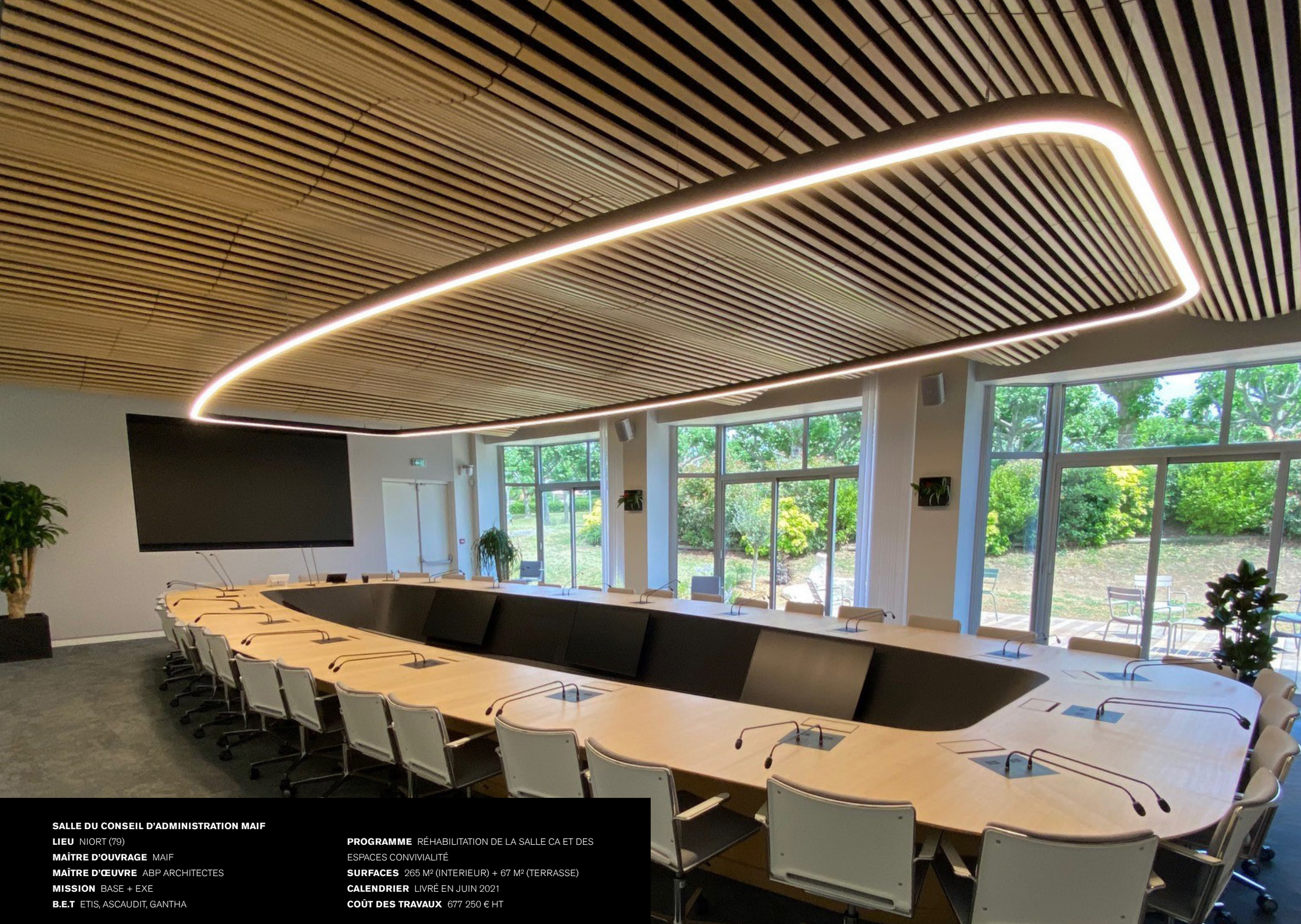

SALLE DU CONSEIL D'ADMINISTRATION MAIF

LIEU NIORT (79)
MAÎTRE D'OUVRAGE MAIF
MAÎTRE D'ŒUVRE ABP ARCHITECTES
MISSION BASE + EXE
B.E.T ETIS, ASCAUDIT, GANTHA

PROGRAMME RÉHABILITATION DE LA SALLE CA ET DES ESPACES CONVIVIALITÉ
SURFACES 265 M² (INTERIEUR) + 67 M² (TERRASSE)
CALENDRIER LIVRÉ EN JUIN 2021
COÛT DES TRAVAUX 677 250 € HT

NCI ENVIRONNEMENT

Centre de tri - La Rochelle

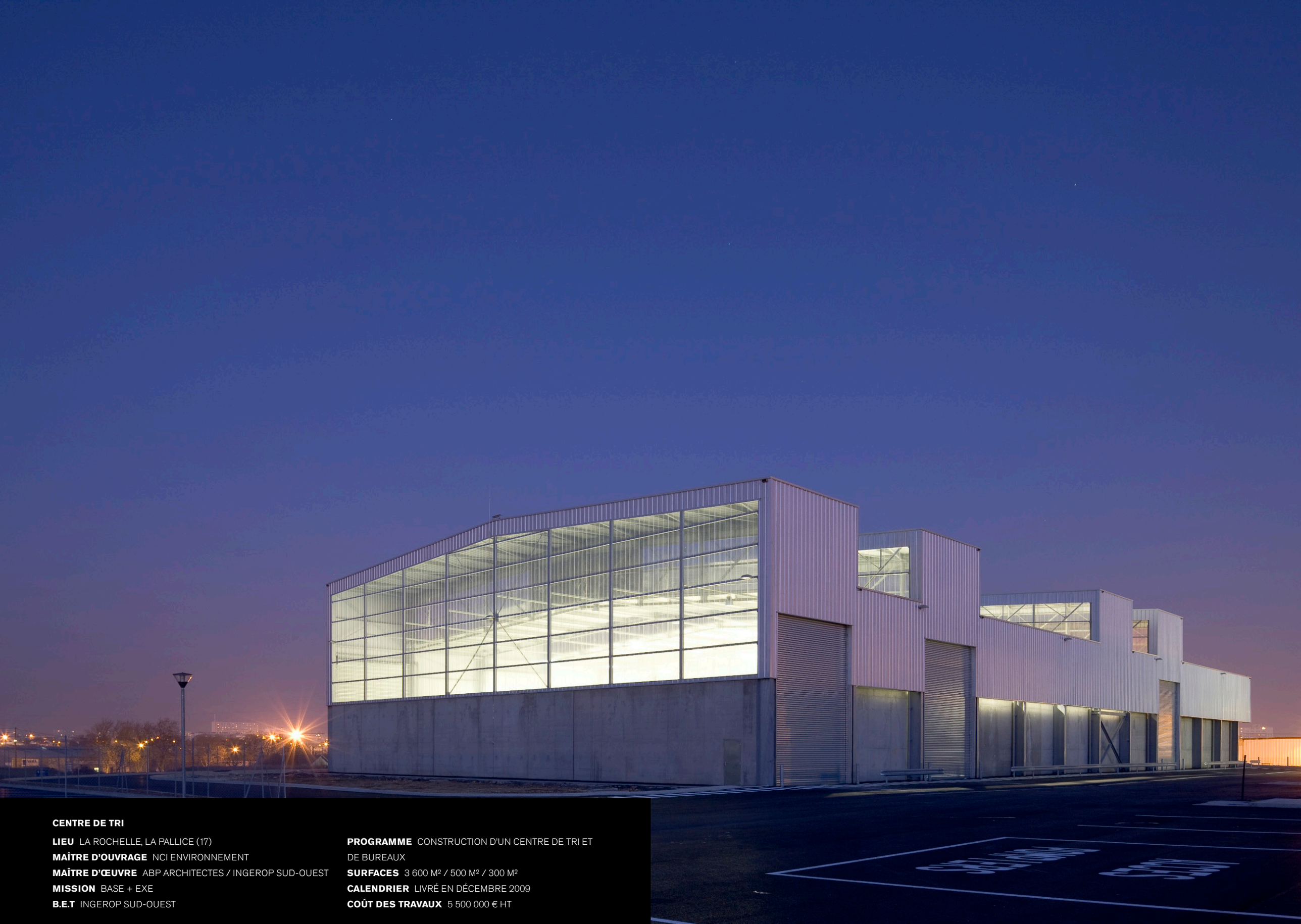

CENTRE DE TRI

LIEU LA ROCHELLE, LA PALLICE (17)
MAÎTRE D'OUVRAGE NCI ENVIRONNEMENT
MAÎTRE D'ŒUVRE ABP ARCHITECTES / INGEROP SUD-OUEST
MISSION BASE + EXE
B.E.T INGEROP SUD-OUEST

PROGRAMME CONSTRUCTION D'UN CENTRE DE TRI ET DE BUREAUX
SURFACES 3 600 M² / 500 M² / 300 M²
CALENDRIER LIVRÉ EN DÉCEMBRE 2009
COÛT DES TRAVAUX 5 500 000 € HT

CERTEM+ - Tours

CERTEM +

LIEU TOURS (37)
MAÎTRE D'OUVRAGE COMMUNAUTE D'AGGLOMERATION TOURS
MAÎTRE D'ŒUVRE ABP ARCHITECTES
MISSION BASE + EXE + OPC
B.E.T MARET & ASSOCIÉS, POURREAU, SETTEC

PROGRAMME CONSTRUCTION D'UN BÂTIMENT TECHNOLOGIQUE ET COOPÉRATIF
SURFACES 2 191 M²
CALENDRIER LIVRÉ EN JANVIER 2014
COÛT DE CONSTRUCTION 5 600 000 € HT

CERTeM+

CERTEM+

CERTeM+
Lycée CHOISEUL
VISITEURS & TAXIS
RENAULT Sagalle
SOISTIC Télécom
Menuiseries GREGOIRE
MERCEDES SERVIT SA

MAIF

Site Archipel - Chauray

SITE ARCHIPEL

LIEU NIORT (79)
MAÎTRE D'OUVRAGE MAIF ET IMA
MAÎTRE D'ŒUVRE ABP ARCHITECTES
MISSION BASE + EXE
B.E.T MARET & ASSOCIÉS, NOVAM, PBA PRODUCTION

PROGRAMME RÉHABILITATION D'UN MAGASIN EN BUREAUX, SURACES D'ARCHIVAGES EN SITE OCCUPÉ
SURFACES 4 350 M²
CALENDRIER LIVRÉ EN 2018
COÛT DES TRAVAUX 5 120 000 € HT

SIEM

IMMOBILIER D'EXPLOITATION
GROUPE MACIF

BREEAM

BREEAM NIVEAU GOOD

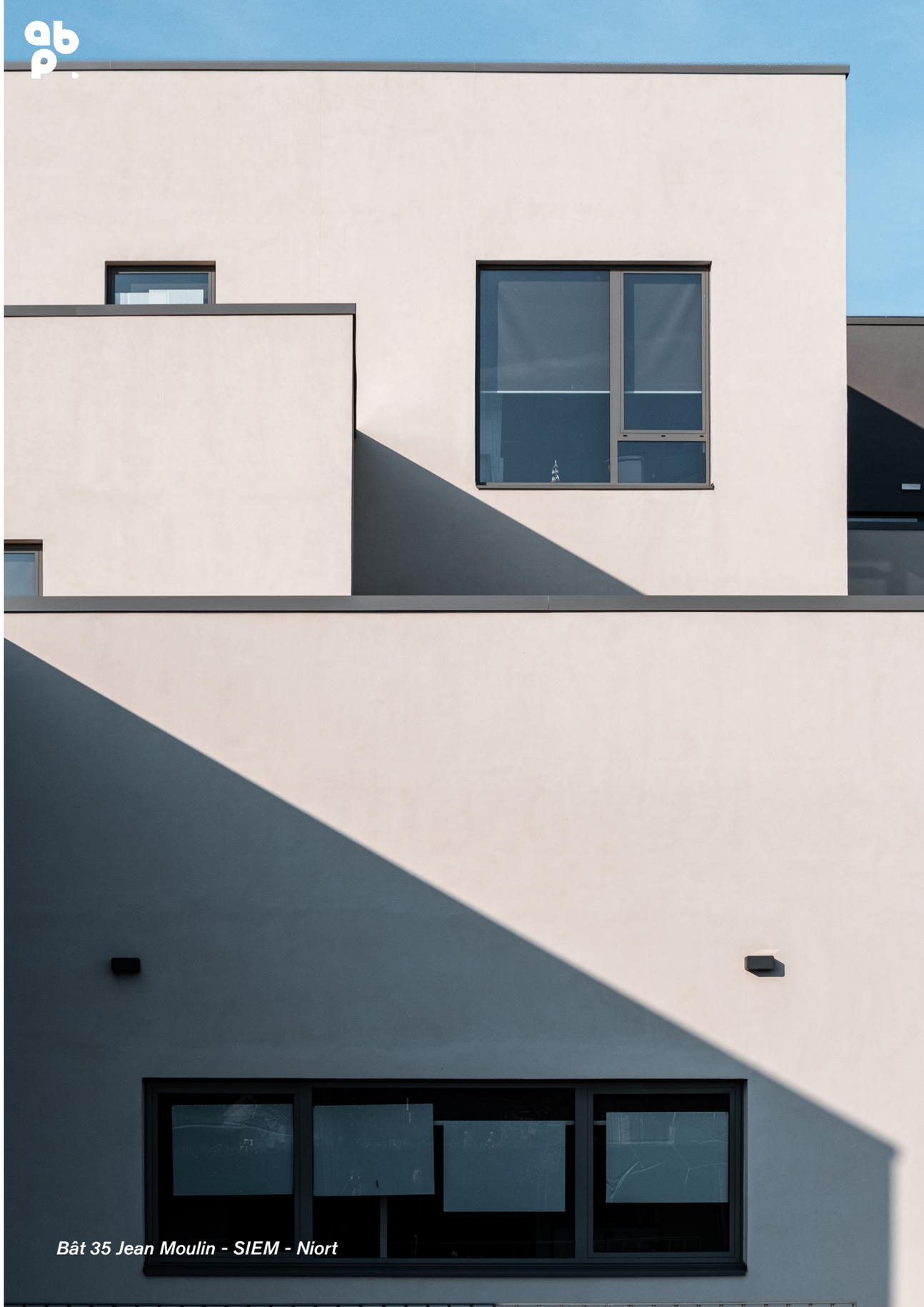

Bât 35 Jean Moulin - SIEM - Niort

BREEAM NIVEAU GOOD

BÂT 35 JEAN MOULIN – SIEM

LIEU NIORT (79)
MAÎTRE D'OUVRAGE SIEM
MAÎTRE D'ŒUVRE ABP ARCHITECTES
MISSION BASE + EXE
SURFACES 7 398 M² SP

B.E.T CABINET MARET, SERBA, OCE, GANTHA, DELTA ENERGIES, AD'HOC INGENERGIE, PBA PRODUCTION
PROGRAMME RÉHABILITATION D'UN BÂTIMENT D'ENTREPRISE
CALENDRIER LIVRÉ EN MARS 2022
COÛT DES TRAVAUX 9 569 200 € HT

VINCI IMMOBILIER

Immobilière 3F
Groupe ActionLogement

SOFIMAT

Passivhaus

E2C1

BEE+

Pyramides d'Argent

Beauregard Calypso - La Rochelle

Passivhaus E2C1 BEE+ Pyramides d'Argent

BEAUREGARD CALYPSO

LIEU LA ROCHELLE (17)
MAÎTRE D'OUVRAGE VINCI-SOFIMAT, I3F
MAÎTRE D'ŒUVRE ABP ARCHITECTES / PEPITOMICORAZON
MISSION BASE + EXE
SURFACES 23 600 M² LOGEMENTS + 3 100 M² BUREAUX

B.E.T A2I-INFRA, TH2I, DIESE, CARBONE 17, VIAPOSITIVE, SOTEC, ACOUSTEX, SOCOTEC, PBA PRODUCTION
PROGRAMME CONSTRUCTION DE COMMERCES ET ACTIVITÉS
CALENDRIER DEMARRAGE TRAVAUX SEPTEMBRE 2020
COÛT DES TRAVAUX 34 000 000 € HT

MAGASINS
RESTAURANT

ARCHITECTES

Agence ABP - La Rochelle

AGENCE ABP LA ROCHELLE

LIEU LA ROCHELLE (17)
MAÎTRE D'OUVRAGE SCI 98 DELMAS
MAÎTRE D'ŒUVRE ABP ARCHITECTES
MISSION BASE + EXE
B.E.T ABAQUE

PROGRAMME RÉHABILITATION D'UNE ANCIENNE POSTE EN BUREAUX ET ESPACES DE COWORKING
SURFACES 750 M²
CALENDRIER LIVRÉ EN JUIN 2018
COÛT DES TRAVAUX 643 000 € HT

98

LA PALMICE

Limoges Métropole
Communauté urbaine

BDNA
niveau argent

BEPOS

Matériaux
Biosourcés

Démarche
Réemploi

Ester Technopôle - Limoges

ESTER TECHNOPÔLE

LIEU LIMOGES (87)
MAÎTRE D'OUVRAGE LIMOGES MÉTROPOLE
MAÎTRE D'ŒUVRE ABP ARCHITECTES
MISSION BASE + EXE
SURFACES 2 073 M²

B.E.T BET POUREAU, CABINET MARET & ASSOCIÉ, GANTHA,NOVAM, SINTEO
PROGRAMME CONSTRUCTION D'UN CENTRE RESSOURCES ELECTRONIQUES - HYPERFRÉQUENCES - PHOTONIQUE
COÛT DES TRAVAUX 6 700 000 € HT

Port Atlantique La Rochelle

La Jetée Sud - La Pallice

LA JETÉE SUD

LIEU LA PALLICE (17)
MAÎTRE D'OUVRAGE PORT ATLANTIQUE LA ROCHELLE
MAÎTRE D'ŒUVRE ABP ARCHITECTES
MISSION BASE + EXE
B.E.T ABAQUE, BAG, A L'ŒUVRE, SOCOTEC

PROGRAMME RÉHABILITATION D'UN ANCIEN HÔTEL EN ESPACES DE BUREAUX ET RESTAURANT INDÉPENDANT
SURFACES 537 M² SDP
CALENDRIER LIVRÉ EN JUIN 2018
COÛT DES TRAVAUX 1 475 214 € HT

La Jetée sud

ABP Architectes //

Architecture
Urbanisme
Design

http://www.abp-architectes.com/